

## Dossier de consultation n° 2025092401121TFM

Depuis le 1er juillet 2012, vous devez **transmettre à chacun des exploitants de réseaux les éléments de votre dossier.**

**1 - A chacun des exploitants disposant d'une adresse électronique et identifiés par le pictogramme "D – XML", il vous faudra envoyer un courrier électronique auquel est joint :**

- le fichier XML intitulé « AAAAMMJJ00000C\_description.xml » (nota : envoyer le même fichier XML à chacun de ces exploitants)

**2 - A chacun des exploitants disposant d'une adresse électronique et identifiés par le pictogramme "D - XML-PDF", il vous faudra envoyer un courrier électronique auquel est joint :**

- le fichier XML intitulé « AAAAMMJJ00000C\_description.xml » (nota : envoyer le même fichier XML à chacun de ces exploitants)

- le fichier du plan d'emprise des travaux prévus intitulé « AAAAMMJJ00000C\_emprise.pdf » (nota : envoyer le même plan d'emprise à chacun de ces exploitants)

- le fichier PDF du formulaire de déclaration CERFA 14434\*03 (DT/DICT) ou 14523\*03 (Avis de travaux urgents) personnalisé au nom de l'exploitant concerné

**3 - A chacun des autres exploitants de cette liste, il vous faudra envoyer par courrier les pièces suivantes :**

- le plan d'emprise des travaux prévus que vous aurez imprimé au préalable intitulé « AAAAMMJJ00000C\_emprise.pdf » (nota : envoyer le même plan d'emprise à chacun de ces exploitants)

- le formulaire de déclaration CERFA 14434\*03 (DT/DICT) ou 14523\*03 (Avis de travaux urgents) personnalisé au nom de l'exploitant concerné, que vous aurez imprimé au préalable

Nota : Les modes d'envois dématérialisés mentionnés aux 1 et 2 ne sont pas obligatoires mais très fortement recommandés, l'envoi par courrier mentionné au 3 étant à réserver si possible aux seuls exploitants n'ayant pas fourni d'adresse électronique. Les envois dématérialisés permettent des réponses accélérées de la part des exploitants concernés (9 jours contre 15 jours pour la DT et la DT-DICT conjointe, et 7 jours contre 9 jours pour la DICT à compter du 1er avril 2015).

Le présent document n'est pas à adresser aux exploitants de réseaux.

### Informations sur le responsable du projet :

Raison sociale : **DRIEAT/DIRIF**  
N° SIRET :

Responsable du projet : **Fontaine Rémy**  
Complément d'adresse :  
Adresse : **35 rue de Noailles**  
Lieu-dit / BP :  
Ville : **78000 Versailles**  
Tél : **0662955913** Fax :  
Courriel : **remy.fontaine@developpement-durable.gouv.fr**

## **Informations sur le dossier :**

Localisation du chantier :	<b>95520 Osny</b>	<b>Code INSEE :95476</b>
Nature de la consultation :	<b>DT</b>	
Date de la consultation :	<b>24 sept. 2025</b>	
N° consultation du téléservice :	<b>2025092401121TFM</b>	
Date prévue pour le commencement des travaux :	<b>15/07/2026</b>	

## Informations sur la localisation du chantier :

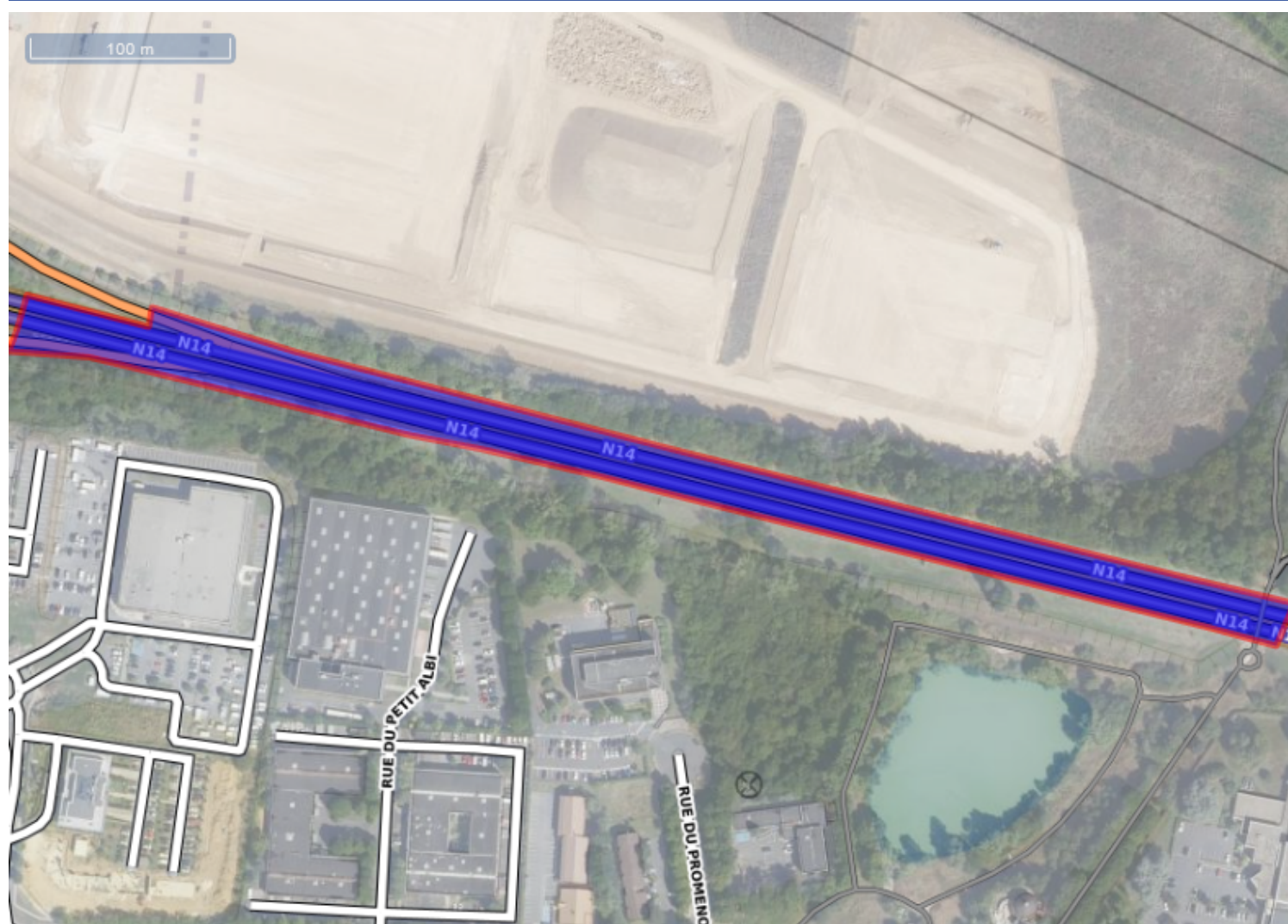

## Communes concernées par le chantier :

**95520 Osny**

(code INSEE 95476) ( Commune principale )

**95650 Puiseux-Pontoise**

(code INSEE 95510)

## Légende :

Système géodésique : **RGF 93**  
EPSG : **EPSG:4171**  
Echelle : **1 / 1826**  
Surface : **15802 m<sup>2</sup>**

Couches affichées :  
- Carte: **2012**  
- Photographies aériennes: **Géoportail Numérique 2008**  
- Réseaux routiers: **2011**

## Coordonnées géoréférencées de l'emprise du chantier (wgs84 - format gml) :

Emprise au format GML :

```
<gml:MultiSurface srsName="EPSG:4171">
  <gml:surfaceMember>
    <gml:Polygon>
      <gml:exterior>
        <gml:LinearRing>
          <gml:posList srsDimension="2">2.04159 49.05711 2.041466 49.056917
2.040984 49.057002 2.040038 49.057155 2.038661 49.057378 2.037563
49.057555 2.036778 49.057685 2.035938 49.057814 2.035442 49.057877
2.03428 49.058061 2.033221 49.05823 2.032665 49.058254 2.032729
49.058366 2.032789 49.058513 2.033639 49.058366 2.033662 49.058456
2.034663 49.058251 2.035324 49.05814 2.03733 49.0578 2.039282 49.057481
2.040788 49.057234 2.04159 49.05711</gml:posList>
        </gml:LinearRing>
      </gml:exterior>
    </gml:Polygon>
  </gml:surfaceMember>
</gml:MultiSurface>
```

Vous trouverez ci-dessous les coordonnées du ou des polygones de votre chantier sous le format Latitude/Longitude. Les coordonnées sont affichées selon les règles suivantes :

- Le premier polygone est celui qui a le point le plus à gauche sur le plan
- Les autres polygones sont ensuite affichés dans le sens des aiguilles d'une montre

Emprise du chantier :

Polygone 1		
Sommets	Latitude	Longitude
Coordonnées sommet 1	49.05710993145911	2.0415902175526703
Coordonnées sommet 2	49.056917351995686	2.041466238451319
Coordonnées sommet 3	49.057001605602736	2.0409840975016222
Coordonnées sommet 4	49.057155067162945	2.0400381828765046
Coordonnées sommet 5	49.057377736035285	2.038660637305942
Coordonnées sommet 6	49.0575552686107	2.0375631926680606
Coordonnées sommet 7	49.0576846563594	2.036777991692841
Coordonnées sommet 8	49.0578140437713	2.035937688894798
Coordonnées sommet 9	49.05787723285005	2.035441772489396
Coordonnées sommet 10	49.05806078162323	2.034280042391556
Coordonnées sommet 11	49.058230329359255	2.033220736102403
Coordonnées sommet 12	49.058254401197104	2.03266512605561
Coordonnées sommet 13	49.05836573329559	2.03272941151557
Coordonnées sommet 14	49.058513172717895	2.0327891051569607
Coordonnées sommet 15	49.05836573329559	2.033638591592141
Coordonnées sommet 16	49.05845600238157	2.033661550684983
Coordonnées sommet 17	49.05825139221798	2.0346625671329246
Coordonnées sommet 18	49.05814005986342	2.0353237890067937
Coordonnées sommet 19	49.05780004329067	2.037330413721246
Coordonnées sommet 20	49.05748108757724	2.039281936612875
Coordonnées sommet 21	49.05723434684766	2.040788053103355
Coordonnées sommet 22	49.05710993145911	2.0415902175526703

## Liste des exploitants concernés par l'emprise du chantier :

Vous trouverez ci-dessous, **conformément à l'arrêté du 22 décembre 2010 modifié**, la liste des exploitants de réseaux enregistrés à ce jour sur le téléservice des réseaux sur la base des informations établies et fournies par les exploitants. Cette liste est donc établie sous la seule responsabilité des exploitants de réseaux, l'INERIS ne peut donc pas être responsable au titre de l'utilisation de ces données, notamment en cas d'erreur ou d'omission. Vous serez informé par courriel de toute modification de cette liste par les exploitants et sous leur responsabilité pendant les trois premiers mois suivants votre consultation du téléservice.

Numéro de CERFA	Société
1	Cergy-Pontoise (Eaux pluviales) chez Groupe NAT
2	Cergy-Pontoise (Arrosage) chez Groupe NAT
3	VEOLIA EAU ILE DE FRANCE CHEZ SOGEDATA
4	ORANGE W4 UI IDF OUEST
5	SFR FIBRE SAS
6	SIARP
7	CYLUMINE Exploitation (CINERGY SAS) - CITEOS

**Ouvrage de type :** Lignes électriques et éclairage public hors très basse tension

**Catégorie d'ouvrage :** Sensible

**Positionnement :** -

Société :	<b>CYLUMINE Exploitation (CINERGY SAS) - CITEOS</b>	Contact :	
Agence :		Tél. :	<b>0139330406</b> Fax : <b>0290801241</b>
Complément :	<b>Chez Sogelink</b>	Tél. endommagement :	<b>0805200069</b>
Adresse postale :	<b>TSA 70011</b>		
Lieu-dit / BP :		Tél. urgence :	<b>0805200069</b>
Code postal Commune :	<b>69134 DARDILLY CEDEX</b>	Fax urgence :	<b>0290801241</b>
Pays :	<b>FRANCE</b>		
Site internet :	<b>www.cylumine.fr</b>		
Courriel :	<b>cylumine-cinergy-citeos@demat.sogelink.fr</b>		
Courriel urgence :	<b>cylumine-cinergy-citeos@demat.sogelink.fr</b>		
Consigne :			

L'exploitant est en capacité de répondre de façon dématérialisée à votre demande, à condition de recevoir au format électronique le fichier XML et PDF de votre dossier de consultation.



**Ouvrage de type :** Communications électroniques et lignes électriques/éclairage TBT

**Catégorie d'ouvrage :** Non sensible

**Positionnement :** -

Société :	<b>ORANGE W4 UI IDF OUEST</b>	Contact :	
Agence :	<b>Service DICT</b>	Tél. :	<b>0969393212</b> Fax :
Complément :		Tél. endommagement :	<b>0810300111</b>
Adresse postale :	<b>TSA 70011</b>		
Lieu-dit / BP :		Tél. urgence :	
Code postal Commune :	<b>69134 DARDILLY CEDEX</b>	Fax urgence :	
Pays :	<b>FRANCE</b>		
Site internet :	<b>www.protys.fr</b>		
Courriel :	<b>FT40W4.FTO@demat.protys.fr</b>		
Courriel urgence :	<b>FT40W4.FTO@demat.protys.fr</b>		

Consigne :

L'exploitant est en capacité de répondre de façon dématérialisée à votre demande, à condition de recevoir au format électronique le fichier XML et PDF de votre dossier de consultation.



Positionnement :      Aérien et souterrain

Société :	SFR FIBRE SAS	Contact :	
Agence :	SFR FIBRE SAS	Tél. :	0980804303      Fax :
Complément :	CHEZ SOGELINK	Tél. endommagement :	0298464627
Adresse postale :	TSA 70011		
Lieu-dit / BP :		Tél. urgence :	
Code postal Commune :	69134 DARDILLY CEDEX	Fax urgence :	
Pays :	FRANCE		
Site internet :			
Courriel :	sfr-fibre@demat.sogelink.fr		
Courriel urgence :			
Consigne :			

L'exploitant est en capacité de répondre de façon dématérialisée à votre demande, à condition de recevoir au format électronique le fichier XML et PDF de votre dossier de consultation.

Ouvrage de type :      Canalisations d'eau potable

Catégorie d'ouvrage :      Non sensible

Positionnement :      Strictement souterrain

Société :	VEOLIA EAU ILE DE FRANCE CHEZ SOGEDATA	Contact :	
Agence :	Cergy Vexin	Tél. :	0134434164      Fax :
Complément :	CHEZ SOGELINK	Tél. endommagement :	0969360400
Adresse postale :	TSA 70 011		
Lieu-dit / BP :		Tél. urgence :	
Code postal Commune :	69134 DARDILLY CEDEX	Fax urgence :	
Pays :	FRANCE		



Site internet :

Courriel :  
veolia-67a-cergy-vexin@demat.sogelink.fr

Courriel urgence :

Consigne :

L'exploitant est en capacité de répondre de façon dématérialisée à votre demande, à condition de recevoir au format électronique le fichier XML et PDF de votre dossier de consultation.

D

Ouvrage de type : Canalisations d'eau usées ou d'assainissement

Catégorie d'ouvrage : Non sensible

Positionnement : Aérien et souterrain

Société :	SIARP	Contact :	SANDRA FOURCADE
Agence :	Service Etudes et Travaux	Tél. :	0130323248      Fax :
Complément :		Tél. endommagement :	0805484484
Adresse postale :	9 rue Pierre Curie		
Lieu-dit / BP :		Tél. urgence :	0805484484
Code postal Commune :	95300 PONTOISE	Fax urgence :	
Pays :	FRANCE		
Site internet :	www.siarp.fr		
Courriel :	dt-dict@siarp.fr		
Courriel urgence :	dt-dict@siarp.fr		
Consigne :	Ouvrage généralement implanté à plus d'1.2m de profondeur. Il est interdit d'accéder au réseau sans en avoir l'autorisation du SIARP.		
<div><div>L'exploitant est en capacité de répondre de façon dématérialisée à votre demande, à condition de recevoir au format électronique le fichier XML et PDF de votre dossier de consultation.</div><div>D</div></div>			

Société :	SIARP	Contact :	SANDRA FOURCADE
Agence :	Service Etudes et Travaux	Tél. :	0130323248      Fax :
Complément :		Tél. endommagement :	0805484484
Adresse postale :	9 rue Pierre Curie		
Lieu-dit / BP :		Tél. urgence :	0805484484
Code postal Commune :	95300 PONTOISE	Fax urgence :	

Pays :	FRANCE
Site internet :	www.siarp.fr
Courriel :	dt-dict@siarp.fr
Courriel urgence :	dt-dict@siarp.fr
Consigne :	Ouvrage généralement implanté à plus d'1.2m de profondeur. Il est interdit d'accéder au réseau sans en avoir l'autorisation du SIARP.

L'exploitant est en capacité de répondre de façon dématérialisée à votre demande, à condition de recevoir au format électronique le fichier XML et PDF de votre dossier de consultation.

Positionnement : Strictement souterrain

Société :	Cergy-Pontoise (Eaux pluviales) chez Groupe NAT	Contact :	Groupe NAT
Agence :		Tél. :	0359529113      Fax :
Complément :		Tél. endommagement :	0134414243
Adresse postale :			
Lieu-dit / BP :	TSA 62152	Tél. urgence :	0359529113
Code postal Commune :	59810 LESQUIN	Fax urgence :	
Pays :	FRANCE		
Site internet :	www.groupe-nat.fr		
Courriel :	cergy-epl@fr.groupe-nat.com		
Courriel urgence :	cergy-epl@fr.groupe-nat.com		
Consigne :			

L'exploitant est en capacité de répondre de façon dématérialisée à votre demande, à condition de recevoir au format électronique le fichier XML et PDF de votre dossier de consultation.

Ouvrage de type : Autre

Catégorie d'ouvrage : Non sensible

Positionnement : -

Société :	Cergy-Pontoise (Arrosage) chez Groupe NAT	Contact :	Groupe NAT
Agence :		Tél. :	0359529113      Fax :

Complément :		Tél. endommagement :	<b>0134414243</b>
Adresse postale :			
Lieu-dit / BP :	<b>TSA 62152</b>	Tél. urgence :	<b>0359529113</b>
Code postal Commune :	<b>59810 LESQUIN</b>	Fax urgence :	
Pays :	<b>FRANCE</b>		
Site internet :	<b>www.groupe-nat.fr</b>		
Courriel :	<b>cergy-arro@fr.groupe-nat.com</b>		
Courriel urgence :	<b>cergy-arro@fr.groupe-nat.com</b>		
Consigne :			

L'exploitant est en capacité de répondre de façon dématérialisée à votre demande, à condition de recevoir au format électronique le fichier XML et PDF de votre dossier de consultation.



Un seul formulaire DT ou DICT vous est envoyé si les coordonnées des contacts de l'exploitant sont strictement identiques.

### **Exploitant(s) ayant enregistré(s) un réseau en arrêt définitif d'exploitation :**

Il n'y a aucun réseau en arrêt définitif d'exploitation enregistré sur le téléservice.